



MONTERINGSANVISNING

SAGA Herringbone 2G

Helliming av parkettgulv bør utføres av fagfolk. Å legge gulvet selv kan medføre at parketten blir skadet, forurenset med lim, eller at det blir lagt på en uriktig måte. Bruk lim og primer som er egnet for liming av parkettgulv. Vi anbefaler at primerlaget slipes før parketten limes. Kalsiumforbindelser skal fjernes fra sementunderlag.

VEDLIKEHOLD:

Bordene er ferdig overflatebehandlet med lakk, UV-olje eller naturolje. Gulvet må vedlikeholdes med midler fra produsentens utvalg. I tilfelle gulvet er behandlet med UV-oljer anbefales det å påføre et tilleggs lag med vedlikeholdsolje umiddelbart etter montering. Gulv behandlet med naturolje, anbefales å beskytte med pleiemiddel rett etter montering. Gulv behandlet med naturolje må vedlikeholdes jevnlig. Ta kontakt med din forhandler eller leverandør av gulvet for mer info.

OBS! Før påføring av et nytt strøk olje bør det utføres en test på et bord på et mindre synlig sted for å se om oljene reagerer negativt på hverandre (for eksempel: misfarging). Jevnt og regelmessig vedlikehold av oljebehandlede gulv holder gulvet pent i mange år fremover. Vann og sand er to av de verste fiendene tregulvet har. Dersom det finnes vann og sand på gulvet, må dette fjernes med en gang. Flere opplysninger om vedlikehold av gulv på www.hardwood-installation.eu

VIKTIG! Alle gulvbord skal nøye kontrolleres før montering. Reklamasjon på bord med synlige feil aksepteres ikke etter at gulvet er montert. Bord med synlige feil frasorteres og erstattes. Dersom det skulle være tvil om sorteringen finnes opplysninger om produktets sorteringsklasse på www.sagaparkett.no

Les denne leggeanvisningen nøye før du begynner arbeidet.

FØR MONTERING

Gode tips før man starter:

- Sjekk at du har fått levert riktig type gulv.
- Sjekk at det ikke er synlige skader på pakkene. Reklamasjonsretten opphører etter at du har hatt rimelig tid til å oppdage evt feil.
- Små nyansforskjeller i farge og glans kan forekomme mellom forskjellige batcher.
- Sørg for god belysning. Enkelte feil kan være vanskelig å se i for lite lys eller i sterkt arbeidslys. Ved en evt. reklamasjon, skal du henvende deg til forhandleren der du kjøpte gulvet ditt.
- Pakkene skal oppbevares uåpnet og strølagt for akklimatisering i minimum 48 timer i det rommet gulvet skal legges.
- Arbeide som kan tilføre fuktighet (f.eks. støping og maling) skal være avsluttet i god tid før montering.
- Meget Viktig! Undergulvet må være plant, tørt og stabilt. Undergulvet kan ha maks ujevnheter på 3 mm over 2 meter.
- Parketten er best egnet å ligge i et klima med 18-22 °C og relativ fuktighet på 35-65 %. Temperaturen i rommet ved montering må være minimum 18 grader.
- Ved undergulv av betong og mot bakken må det alltid brukes fuktsperre under parketten.
- Parketten er egnet å legges på gulvvarme, forutsatt at det alltid brukes fuktsperre, at varmen er maks 60 Watt/m² og at temperaturen aldri overstiger 27 °C i overflaten. Dette skal begrenses med en gulvføler. Er det under samme gulvflate flere varmesoner, bør flatene fysisk deles fra hverandre. Vær forsiktig ved bruk av tepper i kombinasjon med gulvvarme da temperaturen under teppet blir høyere enn resten av gulvet.

Installasjonsvideoer finner du på www.sagaparkett.no

PLANLEGGING

Se også bildeanvisning

- Parketten kan legges i maks 15 meters bredde og 15 meters lengde
- Åpne flere pakker om gangen, slik at du kan mikse og matche bord ift. fargespill og variasjoner i sorteringen.
- Før og under monteringen må du kontrollere bordenes tilstand. Bord med feil eller mangler skal byttes hos forhandler.
- Gulvet skal hellimes til undergulvet. Casco Parkett Elastic Plus eller lignende kan brukes. Følg limprodusentens anvisninger

LEGGING

Se også bildeanvisning

- Bordene legges først tørt uten lim for tilpassing til vegger.
- Når bordene er tilpasset, limes de fast til undergulvet.
- Husk 10 mm avstand til vegg og andre faste installasjoner.
- Bruk ikke teip direkte på et lakkert gulv som skal tildekkes midlertidig. Biter av lakken kan følge med når teipen dras av.

ETTER LEGGING

Se også bildeanvisning

- Leveres gulvet lakkert, er det klart til bruk umiddelbart etter montering. Ferdig lakkerte gulv

må ikke overlakkes med ny lakk uten at gulvet slipes først.

- Er gulvet naturoljet skal det påføres et ekstra strøk med olje umiddelbart etter montering og før det tas i bruk.
- Periodisk og regelmessig vedlikehold av oljede gulv fjerner de små sporene etter daglig bruk.
- Variasjoner i luftfuktigheten ift årstidene vil gi utvidelser og sammentrekning i tregulvet. Dette kan gi for eksempel sprekkdannelse i skjøter vinterstid.
- Fargen i parketten vil over tid endre seg noe. Se www.sagaparkett.no for mer informasjon.
- Vi anbefaler at man unngår bruk av tepper de første 6 mnd. I denne perioden vil gulvet modnes og da endre seg litt i fargen. Dekkes gulvet da av et teppe, vil det bli fargeforskjell.
- Beskytt gulvet med møbelknotter og matter der det er nødvendig.

GARANTI

Denne garantien gjelder for SAGA Parkett, og dekker slitesjiktet for 25 år fra kjøpsdatoen ved boligformål.

Garantien gjelder KUN hvis gulvet er montert korrekt iht monteringsanvisningen, og bare hvis gulvet er blitt brukt til boligformål. Garantien gjelder kun hvis gulvet har vært korrekt vedlikeholdt. Garantien gjelder heller ikke hvis gulvet er blitt utsatt for høy gulvarme, for lav eller for høy luftfuktighet, i våtroms miljøer som badeværelser, sauna eller ved utendørsbruk o.l.

Følgende dekkes ikke av garantien:

- Merker, støt eller hakk som følge av mislighold, manglende eller galt vedlikehold, direkte skadeverk, ulykker
- Deformasjoner, krymp og kuv i gulvet pga. lav eller høy luftfuktighet. Den relative luftfuktigheten skal alltid være mellom 35-65 %.
- Naturlig falming pga. direkte sollys eller annen kraftig lyskilde.
- Sopp eller falming pga. for høy luftfuktighet.
- Farge-/nyansforskjell mellom prøven og selve gulvet som monteres.
- Stripper, brann, uhell, insektangrep eller force majeure.

Enhver skade som er omfattet av garantien skal meldes skriftlig innen en måned til selgeren. Selgeren forbeholder seg retten til, hvis han ønsker det, å inspisere skaden på stedet til et avtalt tidspunkt slik at selgeren kan kontrollere om det er overensstemmelse mellom skaden og garantiens innhold og vilkår.

Hvis det oppstår feil på gulvet, som kan henføres til garantien, har leverandøren rett til å utbedre skaden på det aktuelle areal. Det betales ikke lønnskostnader til en eventuell utskiftning av gulvet, tilleggskostnader som f.eks. malearbeid, flytting av innbo o.l. dekkes ikke. Følgeskade dekkes ikke av garantien.

Oppstår det feil ved produktet innenfor garantien og produktet ikke er tilgjengelig på markedet, vil det bli levert et gulv av tilsvarende kvalitet og mengde fra Farveringen sitt sortiment. Det foreligger ikke andre garantier enn de anførte i dette materialet.



MONTERINGSANVISNING SAGA Herringbone 2G

INSTALLASJON

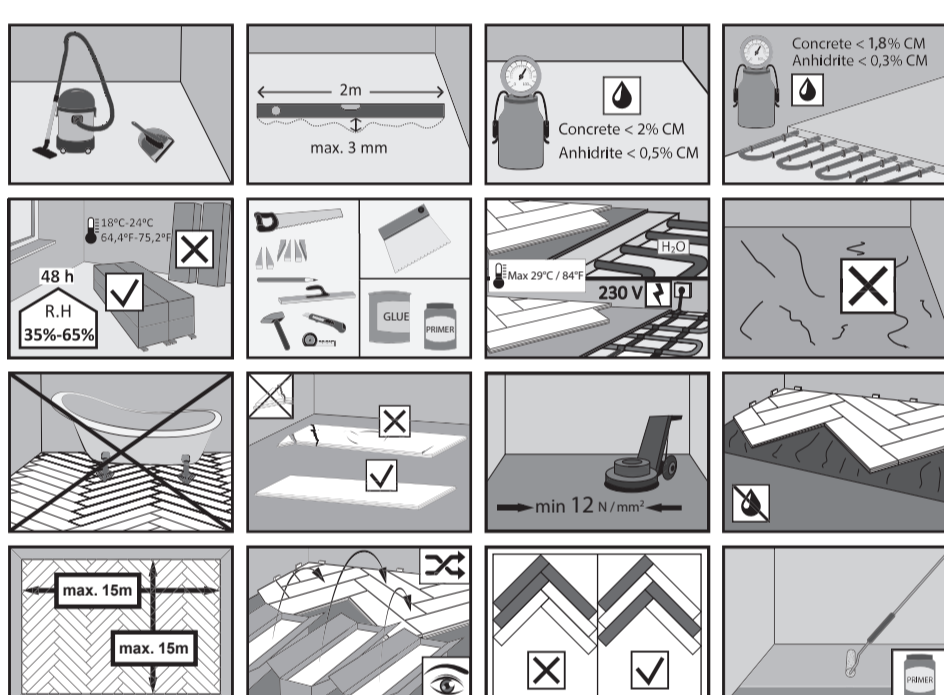

CROSSLOCK HERRINGBONE TYPE

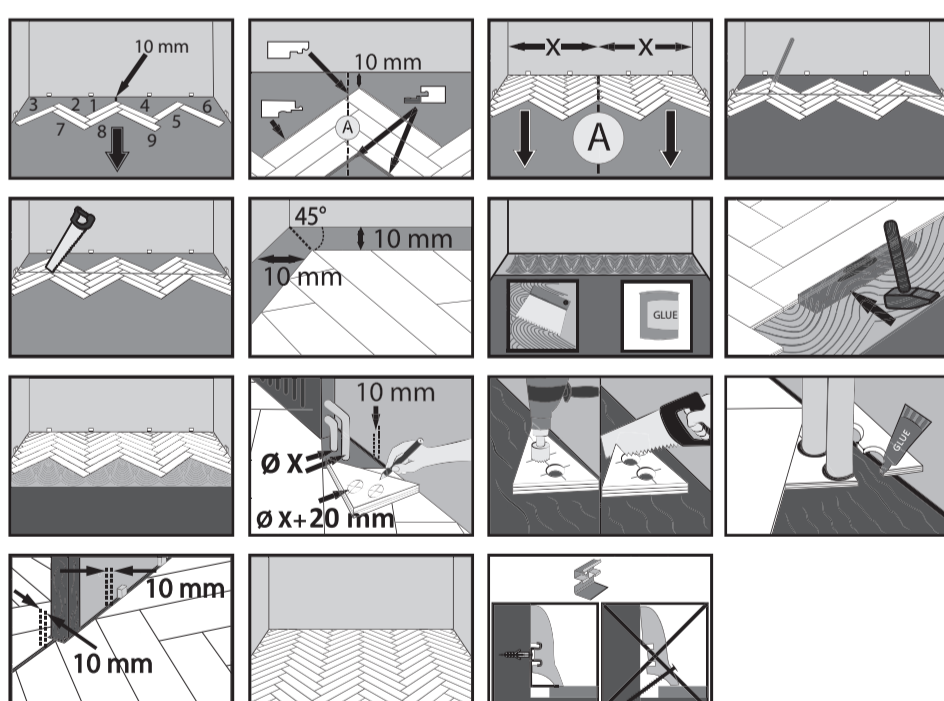

VIKTIG

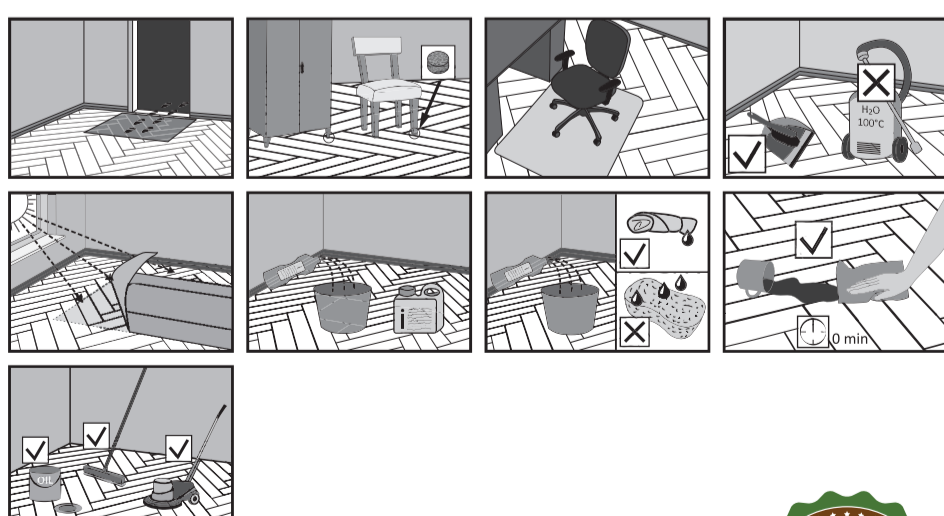

Garantibestemmelser på sagaparkett.no

<p>CE 09 Manufactured for Farveringen AS BJ8 BUA 3W/01/12/2017 EN 14342:2013</p> <p>Trelags gulvpanel til montering av flytende gulv – montering med lim til underlaget eller over gulvvarme. 3-skitils parkettgolv – att monteras över golvvärme eller att limmas till underlaget. Kan monteras över golvvärmesystem.</p> <p>Leverandør: Farveringen AS, Dyrskuevegen 15, 2040 Klofta</p>	Brannvisende egenskaper / Reaktion på eld:	D ₀ - s ₁	EN 14342:2013
	Gjennomsnittlig min. densitet / Minste medeldensitet:	500 kg/m ³	
	Min. tykkelse / Tjocklek:	10 mm	
	Utslipp av formaldehyd / Utslipp av formaldehyd:	E - 1	
	Varmeledende egenskaper / Varmeledning:	0,14W/m ² K	
Biologisk holdbarhet / Biologisk hållbarhet:	NPD		